01
2027



Namibia



Regenwaldreisen
www.regenwaldreisen.ch
info@regenwaldreisen.ch

Reisen. Erleben. Entdecken.

Entdecke Namibia













- ***Spektakuläre Landschaften:*** Namibia besticht durch seine einzigartige Vielfalt, seine beeindruckende Tierwelt und die weite, unberührte Natur.
- ***Wüste und Wildnis:*** Die Namib-Wüste mit den gewaltigen roten Dünen bei Sossusvlei zählt zu den eindrücklichsten Wüstenlandschaften der Welt.
- ***Etosha-Nationalpark:*** Eines der besten Safarigebiete Afrikas – mit Löwen, Elefanten, Nashörnern und vielen weiteren Tieren, oft direkt an den Wasserstellen.
- ***Ideales Selbstfahrerland:*** Gute Strassen, klare Routen und wenig Verkehr machen das Reisen mit dem Mietwagen einfach, sicher und besonders attraktiv für Individualreisende.
- ***Weite und Sternenhimmel:*** Endlose Landschaften, völlige Ruhe und ein atemberaubender Nachthimmel – ein besonderes Erlebnis für Naturliebhaber.
- ***Deutsch-namibische Geschichte:*** In Städten wie Swakopmund oder Lüderitz erinnern Architektur, Sprache und Küche an die koloniale Vergangenheit.
- ***Swakopmund:*** Charmantes Küstenstädtchen mit Promenade, Kolonialbauten und zahlreichen Aktivitäten wie Sandboarding, Quadfahren oder Bootsfahrten zu Delfinen.
- ***Faszinierende Tierwelt:*** Neben den „Big Five" beeindrucken seltene Wüstenelefanten, Wüstenlöwen, Oryxantilopen und eine aussergewöhnliche Vogelvielfalt.
- ***Skelettküste:*** Eine raue, mystische Küstenlandschaft mit Schiffswracks, Nebel und einsamen Stränden – wild, geheimnisvoll und eindrucksvoll.
- ***Twyfelfontein:*** Die Felsformationen und prähistorischen Felsgravuren (UNESCO-Welterbe) bieten spannende Einblicke in das Leben der San (Buschleute).
- ***Sicher reisen:*** Namibia ist politisch stabil und gilt als eines der sichersten Reiseländer Afrikas.
- ***Lebendige Kulturen:*** Die Herzlichkeit und Vielfalt der Bevölkerung – darunter Himba, Herero und Damara – ermöglichen authentische Begegnungen und kulturelle Einblicke.
- ***Fotoparadies:*** Von Dünen über Tierbeobachtungen bis zu Geisterstädten wie Kolmanskop – Namibia bietet unzählige, eindrückliche Motive.
- ***Camping und Lodges:*** Eine ausgezeichnete Infrastruktur mit vielen Campingplätzen, Lodges und Farmen – oft mit spektakulärer Aussicht.
- ***Sternenbeobachtung:*** Die klare Luft und geringe Lichtverschmutzung machen Namibia zu einem der besten Orte der Welt für Astronomie.
- ***Gutes Preis-Leistungs-Verhältnis:*** Die Reisekosten sind im Vergleich zu vielen anderen Safari-Destinationen moderat – besonders für Selbstfahrer.
- ***Perfekt kombinierbar:*** Namibia lässt sich hervorragend mit Botswana, Südafrika oder Simbabwe verbinden – ideal für ausgedehnte Afrikareisen.
- ***Beste Reisezeit:*** Ganzjährig bereisbar, die Trockenzeit (Mai–Oktober) eignet sich besonders gut für Tierbeobachtungen.
- ***Kulinarische Vielfalt:*** Eine Mischung aus afrikanischer und europäischer Küche – Wildfleisch, Biltong, Eintöpfe und frisches Gemüse gehören dazu.
- ***Guter Einstieg in Afrika:*** Durch Sicherheit, sprachliche Nähe (Englisch und etwas Deutsch) und die gute Infrastruktur ist Namibia ideal für Afrikaneulinge.
- ***Entschleunigung pur:*** Viele Reisende erleben Namibia als wohltuend ruhig – fernab von Hektik und Lärm, mit viel Raum und Naturverbundenheit.
- ***Nachhaltiger Tourismus:*** Zahlreiche Naturschutzprojekte und kommunale Lodges fördern verantwortungsbewusstes Reisen und den Erhalt der Natur.
- ***Ursprünglich und authentisch:*** Abseits des Massentourismus erlebt man hier echtes Afrika – mit intensiven Natur- und Kulturerlebnissen.
- ***Faszinierende Kontraste:*** Zwischen Sand und Salz, Weite und Wildnis, Hitze und Kühle – Namibia ist ein Land der eindrucksvollen Gegensätze.
- ***Authentisches Reiseerlebnis:*** Ein unverfälschtes Land, das seine Besucher mit offenen Armen empfängt und nachhaltig beeindruckt.



Namibia

Die Regionen im Überblick

Kunene



Die abgelegene Region im Nordwesten begeistert mit wilder Natur, den Epupa-Wasserfällen, Twyfelfontein (UNESCO), wüstenangepassten Elefanten und der Kultur der Himba. Eine der ursprünglichsten Regionen Namibias.

Erongo



Die vielseitige Region im Westen beeindruckt mit markanten Granitbergen wie der Spitzkoppe, weiten Ebenen und einer reichen Tierwelt. Ideal für Natur- und Outdoor-Erlebnisse zwischen Wüste und Küste.

!Karas



Der Süden Namibias fasziniert mit weiten Wüstenlandschaften, dem spektakulären Fish River Canyon, Geisterstädten und der Atlantikküste. Eine Region voller Kontraste, Ruhe und einzigartiger Naturerlebnisse.

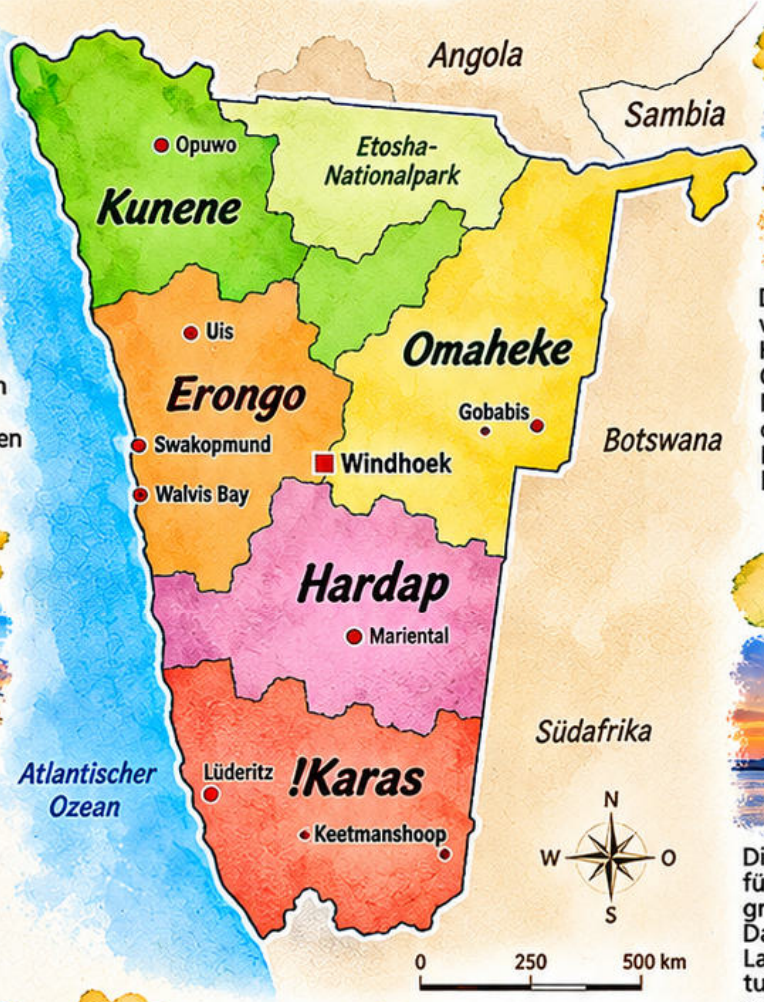

Omaheke



Die östliche Region ist geprägt von weiten Savannen, sanften Hügeln und einer reichen Tierwelt. Omaheke bietet authentische Namibia-Erlebnisse, Einblicke in die Kultur der Herero und Kalahari-Buschleute sowie herzliche Gastfreundschaft.

Hardap



Die Region im Süden ist bekannt für den Hardap-Stausee, Namibias grössten Stausee, und den Daan-Viljoen-Wildpark. Weite Landschaften, gute Tierbeobachtungsmöglichkeiten und eine angenehme, ruhige Atmosphäre prägen Hardap.

Die Regionen im Überblick

Kunene	Wilde Natur, Epupa-Wasserfälle, Twyfelfontein, Himba-Kultur, wüstenangepasste Elefanten.
Omaheke	Weite Savannen, reiche Tierwelt, Herero-Kultur, Kalahari-Buschleute, authentische Erlebnisse.
Erongo	Granitberge, Spitzkoppe, vielfältige Landschaften, Tierwelt, Outdoor-Aktivitäten, Nähe zur Küste.
Hardap	Hardap-Stausee, Daan-Viljoen-Wildpark, Tierbeobachtung, weite Landschaften, ruhige Atmosphäre.
!Karas	Fish River Canyon, Geisterstädte, Wüstenlandschaften, Atlantikküste, eindrucksvolle Weite.


Namibia
Unsere ausgewählten Unterkünfte
Angola
Sambia
Botswana
Südafrika
Atlantischer Ozean
Kunene
Ijaba Lodge
Opuwo
Skeleton Coast Nationalpark
Etosha Nationalpark
Tsumeb
Omaruru
Omaruru Guesthouse
Omaheke
West Nest Lodge
Erongo
The Alternative Space
Otjohotozu Guest Farm
Otjiwarongo
Swakopmund
Cornerstone Guesthouse
Driftwood Guesthouse
Hotel Pension Rapmund
Kramersdorf Guesthouse
Pension a la Mer
Salty Jackal Surf Camp
Sea Breeze Guesthouse
Swakopmund Sands
Windhoek
Hardap
HUDUP Guesthouse
Maltahohe
Namib-Naukluft Nationalpark
IIKaras
Alte Villa
Haus Sandrose
Lüderitz
Fish River Canyon
Unsere Unterkünfte (15 Standorte)
Nationalpark / Schutzgebiet
Hauptstrasse
Nebenstrasse
Ortschaft
Hauptstadt (Windhoek)
N
W
O
S
0
100
250
500 km

Erongo

Namibia

Die Region

Erongo liegt im zentralen Westen Namibias zwischen Windhoek und der Atlantikküste. Die Region beeindruckt mit markanten Granitbergen, weiten Ebenen, faszinierenden Felsformationen und einer vielfältigen Tier- und Pflanzenwelt.



Highlights

- **Spitzkoppe** – Namibias „Matterhorn"
- **Erongo Mountains** und wilde Granitlandschaften
- **Omaruru** – charmantes Kleinstädtchen mit Kunst und Kolonialgeschichte
- **Omaruru-Rivier** – beliebtes Erholungsgebiet mit Wasserfällen
- **Hausberg** (Brandberg, am Rand der Region) mit Felsmalereien





Natur & Tierwelt

Die Region beheimatet eine erstaunlich vielfältige Tierwelt. Zu den häufigen Wildtieren zählen Oryx, Springböcke, Kudus, Zebras und Strauße. In den Felsgebieten leben Klippschliefer, und mit etwas Glück lassen sich auch Leoparden oder Wüstenluchse beobachten.



Kultur & Menschen

In Erongo treffen Natur, Geschichte und lebendige Kultur aufeinander. Die Region ist Heimat der Herero und Damara. In Orten wie Omaruru zeigen Kunsthandwerk, Galerien und kleine Museen die kulturelle Vielfalt und die bewegte Kolonialgeschichte Namibias.



Aktivitäten

- Wanderungen und Klettertouren (z. B. Spitzkoppe)
- Landschafts- und Fototouren
- Besuch von Felsmalereien
- Vogelbeobachtung
- Mountainbike-Touren
- Kunst, Kultur und Begegnungen in Omaruru



Reisetipps

- ✓ **Beste Reisezeit:** Mai bis Oktober (angenehm trocken und sonnig)
- ✓ **Anreise:** gut erreichbar über die B2 von Windhoek (ca. 2–3 Stunden)
- ✓ **Strassen:** meist gute Schotterpisten, zu den Sehenswürdigkeiten oft 4×4 empfehlenswert
- ✓ **Ausrüstung:** Sonnenschutz, genügend Wasser, Fernglas und Kamera





The Alternative Space

GUESTHOUSE • SWAKOPMUND • NAMIBIA







«The Alternative Space» spricht vom gelebten Leben als einer exquisiten und aufregenden Kunstform.

Frenus und Sibylle würden sich freuen, Sie kennenzulernen und die Magie mit Ihnen zu teilen.



Cornerstone Guesthouse

SWAKOPMUND • NAMIBIA







Das Cornerstone Guesthouse ist ein kleines, privates und ruhiges Bed & Breakfast. Die Küste und das Stadtzentrum von Swakopmund an der faszinierenden Skelettküste Namibias erreichen Sie vom Gästehaus aus bequem zu Fuss.



Driftwood Guesthouse

SWAKOPMUND • NAMIBIA







Geräumig, persönlich, ruhig und einzigartig – das sind Worte, die das Driftwood Guesthouse am besten beschreiben.



Hotel Pension Rapmund

SWAKOPMUND • NAMIBIA







Die Hotel Pension Rapmund liegt zentral in Swakopmund und bietet komfortable Zimmer und Suiten mit viel Platz und persönlicher Atmosphäre. Ein idealer Ausgangspunkt für Erkundungen an der Küste und in der Namib.



Kramersdorf Guesthouse

SWAKOPMUND • NAMIBIA







Das Kramersdorf Guesthouse ist ein gemütliches Gästehaus in ruhiger Lage von Swakopmund. Es bietet komfortable Zimmer, eine persönliche Atmosphäre und einen idealen Ausgangspunkt für Entdeckungen an der Küste und in der Namib.



Omaruru Guesthouse

OMARURU • NAMIBIA







Das Omaruru Guesthouse ist ein charmantes, komfortables Gästehaus in ruhiger Lage in Omaruru. Es bietet gemütliche Zimmer, einen schönen Garten mit Pool und eine entspannte, persönliche Atmosphäre – ideal für einen Aufenthalt im Erongo-Gebiet.

Otjohotozu Guest Farm

ERONGOBERGE • NAMIBIA







Entdecken Sie auf über 7000 Hektar eine der aufregendsten und schönsten Landschaften Namibias – die Erongoberge.



Pension A La Mer

SWAKOPMUND • NAMIBIA







Die Pension A La Mer befindet sich im Herzen von Swakopmund, nur 20 Sekunden vom Strand und dem historischen Steg entfernt. In warmer und freundlicher Atmosphäre bietet die Pension eine charmante Unterkunft mit 46 Schlafzimmern.



Salty Jackal Surf Camp

SWAKOPMUND • NAMIBIA

Salty Jackal

BACKPACKERS & SURF CAMP





Das Salty Jackal Surf Camp ist ein entspanntes Backpacker- und Surf-Camp in Swakopmund. Es bietet gemütliche Unterkünfte, eine lockere Atmosphäre und den idealen Ausgangspunkt für Surf-Abenteuer und Erkundungen an der Küste.



Sea Breeze Guesthouse

SWAKOPMUND • NAMIBIA







Das Sea Breeze Guesthouse wurde 1999 gegründet. Im Familienbetrieb empfängt Sie Ihr Gastgeber mit offenen Armen.



Swakopmund Sands

SWAKOPMUND • NAMIBIA







Luxus, Komfort, Ruhe,
Gastfreundschaft und die Liebe
zum Detail – das sind Attribute,
die auf das Swakopmund Sands zutreffen.



Hardap

Namibia

Die Region

Hardap liegt im Süden Namibias und ist bekannt für eindrückliche Wüstenlandschaften, weite Savannen und spektakuläre Landschaften. Die Region vereint Natur, Ruhe und authentisches Namibia-Erlebnis und ist ein idealer Zwischenstopp auf Rundreisen in den Süden.



Highlights

- Hardap-Stausee – Namibias grösster Stausee
- Daan-Viljoen-Wildpark bei Windhoek
- Mariental – regionales Zentrum
- Sossusvlei-Region (gut erreichbar)
- Abwechslungsreiche Wüsten- und Savannenlandschaften





Natur & Tierwelt

Die Region beheimatet eine vielfältige Tierwelt mit Oryx, Springböcken, Kudus, Zebras, Straussen und zahlreichen Vogelarten. Am Hardap-Stausee lassen sich besonders viele Wasservögel beobachten.



Kultur & Menschen

In Hardap trifft man auf eine herzliche, bodenständige Bevölkerung. Besonders in Mariental und den umliegenden Farmen erlebt man die typische namibische Gastfreundschaft und das entspannte Leben im südlichen Hochland.



Aktivitäten

- Safaris und Wildbeobachtungen
- Vogelbeobachtung am Hardap-Stausee
- Wanderungen in der Natur
- Boots- und Angeltouren (je nach Wasserstand)
- Besuch von Farmen und Gästehöfen
- Fototouren in der Wüstenlandschaft



Reisetipps

- ✓ **Beste Reisezeit:** April bis Oktober (angenehm trocken, gute Tierbeobachtungen)
- ✓ **Anreise:** über Mariental (gut erreichbar auf der B1)
- ✓ **Strassen:** meist gut ausgebaut, teils Schotterpisten in abgelegenen Gebieten
- ✓ **Ausrüstung:** Sonnenschutz, ausreichend Wasser, Fernglas und Kamera





HUDUP Guesthouse

MALTAHÖHE • REGION HARDAP • NAMIBIA







Das HUDUP Guesthouse bietet Ihnen einen Garten und Zimmer in Maltahöhe, 11 km vom Tal von Maltahöhe entfernt. Die Pension bietet kostenfreies WLAN. Die Zimmer verfügen über eine Terrasse.

Omaheke

Namibia

Die Region

Omaheke liegt im Osten Namibias und ist geprägt von weiten Savannen, Dornbuschlandschaften und sanften Hügellandschaften. Die Region gilt als Schatz für Naturfreunde, die Ruhe, Ursprünglichkeit und echte Afrika-Atmosphäre suchen.



Highlights

- Waterberg Plateau Park mit imposantem Tafelberg
- Grossartige Tierbeobachtungen
- Farm- und Gästefarmen
- Geschichtsträchtiger Ort Gobabis
- Weite, unberührte Landschaften





Natur & Tierwelt

Omaheke bietet eine vielfältige Tierwelt mit Oryx, Kudu, Elenantilopen, Springböcken, Zebras und zahlreichen Vogelarten. In den Schutzgebieten der Region lassen sich viele Tiere in ihrer natürlichen Umgebung beobachten.



Kultur & Menschen

Omaheke ist kulturell geprägt von den Herero, San und Kalahari-Buschleuten. Besuche auf Farmen und in lokalen Gemeinschaften geben spannende Einblicke in ihre Traditionen, Lebensweise und die besondere Geschichte der Region.



Aktivitäten

- Safaris und Tierbeobachtungen
- Wanderungen im Waterberg Plateau Park
- Besuch von Farmen und Gästefarmen
- Vogelbeobachtung
- Landschafts- und Fototouren
- Kulturbegegnungen mit lokalen Gemeinschaften



Reisetipps

- ✓ **Beste Reisezeit:** Mai bis Oktober (angenehm trocken, gute Tierbeobachtung)
- ✓ **Anreise:** über Gobabis (gut erreichbar auf der B6, ca. 200 km ab Windhoek)
- ✓ **Strassen:** überwiegend gut befahrbare Schotterpisten, viele Farmzufahrten
- ✓ **Ausrüstung:** Fernglas, Sonnenschutz, ausreichend Wasser und Reiseapotheke





Alte Villa

LÜDERITZ • REGION !KARAS • NAMIBIA







Historisches Gästehaus in der Zeit von Kaiser Friedrich III. zu Lüderitzbucht. Herzlich willkommen in der grünen Oase des Boutique-Gästehauses ‹Alte Villa›.



Haus Sandrose

LÜDERITZ • REGION !KARAS • NAMIBIA





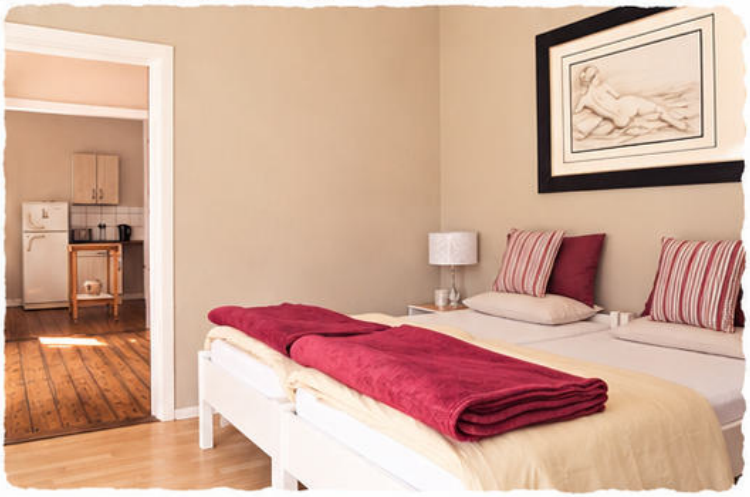

Umgeben von der Namib-Wüste und auf dem Knie des Atlantiks sitzend, liegt die malerische Stadt Lüderitz. Wie die Stadt Lüderitz ist auch das Haus Sandrose malerisch und einzigartig.

Kunene

Namibia

Die Region

Kunene liegt im Nordwesten Namibias und gilt als eine der ursprünglichsten und wildesten Regionen des Landes. Weite Landschaften, schroffe Berge, trockene Flusstäler und eindrückliche Wüstengebiete prägen das Gefühl von Freiheit und Abenteuer.



Highlights

- Epupa-Wasserfälle am Kunene-Fluss
- Twyfelfontein mit UNESCO-Felsgravuren
- Versteinerter Wald
- Spektakuläre Landschaften der Skelettküste
- Ursprüngliche Dörfer und Begegnungen mit den Himba





Natur & Tierwelt

Die Region bietet beeindruckende Naturerlebnisse mit wüstenangepassten Elefanten, Spitzmaulnashörnern, Giraffen und einer vielfältigen Vogelwelt. Der Kunene-Fluss bildet eine wichtige Lebensader in der trockenen Landschaft.



Kultur & Menschen

Kunene ist die Heimat der Himba, die mit ihrer traditionellen Lebensweise, dem charakteristischen Ockerschmuck und ihrer starken Verbundenheit zur Natur faszinieren. Auch die Damara leben hier und pflegen eine reiche, kulturelle Tradition.



Aktivitäten

- Geführte Safaris und Naturbeobachtungen
- Wanderungen in eindrücklicher Kulisse
- Besuch traditioneller Dörfer
- Vogelbeobachtung
- Selbstfahrertouren auf abenteuerlichen Pisten



Reisetipps

- ✓ **Beste Reisezeit:** Mai bis Oktober (trocken, angenehme Temperaturen)
- ✓ **Anreise:** über Opuwo (regionaler Mittelpunkt)
- ✓ **Strassen:** meist Schotterpisten, teilweise anspruchsvolle 4×4-Strecken
- ✓ **Ausrüstung:** robuste Fahrzeugempfehlung, ausreichend Wasser und Treibstoff mitführen





Ijaba Lodge

REGION KUNENE • NAMIBIA



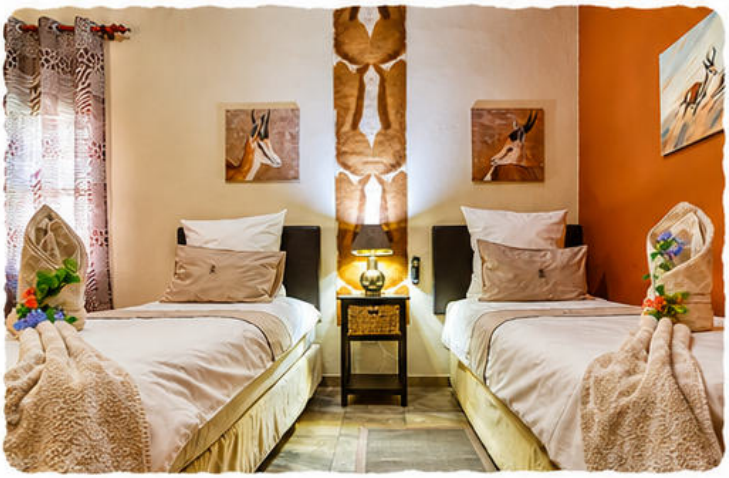



Die Ijaba Lodge liegt in einem atemberaubenden, privaten Naturschutzgebiet im Herzen Namibias. Der Markenname Ijaba bedeutet ‹ein erfüllter Wunsch› – eine treffende Beschreibung für die Erlebnisse, die Gäste im Buschfeld Park geniessen werden.



Omaheke

Namibia

Die Region

Omaheke liegt im Osten Namibias und ist geprägt von weiten Savannen, Dornbuschlandschaften und sanften Hügellandschaften. Die Region gilt als Schatz für Naturfreunde, die Ruhe, Ursprünglichkeit und echte Afrika-Atmosphäre suchen.



Highlights

- Waterberg Plateau Park mit imposantem Tafelberg
- Grossartige Tierbeobachtungen
- Farm- und Gästefarmen
- Geschichtsträchtiger Ort Gobabis
- Weite, unberührte Landschaften





Natur & Tierwelt

Omaheke bietet eine vielfältige Tierwelt mit Oryx, Kudu, Elenantilopen, Springböcken, Zebras und zahlreichen Vogelarten. In den Schutzgebieten der Region lassen sich viele Tiere in ihrer natürlichen Umgebung beobachten.



Kultur & Menschen

Omaheke ist kulturell geprägt von den Herero, San und Kalahari-Buschleuten. Besuche auf Farmen und in lokalen Gemeinschaften geben spannende Einblicke in ihre Traditionen, Lebensweise und die besondere Geschichte der Region.



Aktivitäten

- Safaris und Tierbeobachtungen
- Wanderungen im Waterberg Plateau Park
- Besuch von Farmen und Gästefarmen
- Vogelbeobachtung
- Landschafts- und Fototouren
- Kulturbegegnungen mit lokalen Gemeinschaften



Reisetipps

- ✓ **Beste Reisezeit:** Mai bis Oktober (angenehm trocken, gute Tierbeobachtung)
- ✓ **Anreise:** über Gobabis (gut erreichbar auf der B6, ca. 200 km ab Windhoek)
- ✓ **Strassen:** überwiegend gut befahrbare Schotterpisten, viele Farmzufahrten
- ✓ **Ausrüstung:** Fernglas, Sonnenschutz, ausreichend Wasser und Reiseapotheke





West Nest Lodge

NAMIBIA



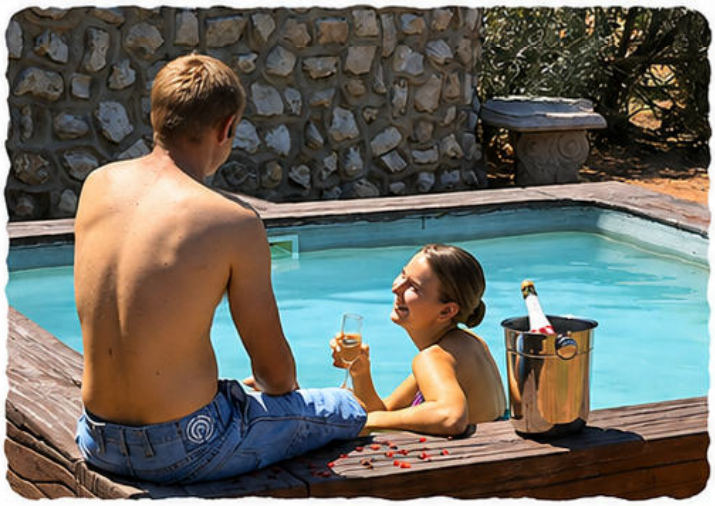



Die West Nest Lodge liegt in Namibia.
Die Lodge bietet eine entspannte Atmosphäre,
persönlichen Service und vielfältige Naturerlebnisse
inmitten der faszinierenden Landschaft Namibias.

Regenwaldreisen

Die Welt entdecken. Persönlich begleitet.

Seit 2007 steht Regenwaldreisen für Natur, Kultur und respektvolles Reisen. Wir verbinden ausgewählte Unterkünfte mit Inspiration und persönlicher Beratung für eure nächste Reise.



Ausgewählte Unterkünfte

Entdeckt Hotels, Lodges und Gästehäuser mit Charakter. Unsere Präsentationen mit Bildern, Beschreibungen und weiterführenden Links helfen euch, die passende Unterkunft zu finden.



Persönliche Reiseberatung

Ihr habt Fragen zu eurem Reiseziel oder zur Wahl der Unterkunft? Wir unterstützen euch persönlich per E-Mail und helfen euch, eure Reisewünsche zu konkretisieren.



Buchen mit Beratung

Nutzt die Buchungsmöglichkeiten auf unserer Website oder kontaktiert uns für eine Buchung mit persönlicher Beratung. So findet ihr den passenden Weg zu eurer Wunschunterkunft.



Natur und Kultur erleben

Entdeckt Nationalparks, abwechslungsreiche Regionen und besondere Orte. Unsere Reiseinformationen geben euch Anregungen für Naturerlebnisse und Begegnungen unterwegs.



Orientierung und Inspiration

Interaktive Karten, Länderübersichten und unsere Reisekataloge unterstützen euch beim Entdecken und Planen. So behaltet ihr Unterkünfte und interessante Reiseziele im Blick.

Eure Reise beginnt mit einer Idee.

Wir freuen uns auf eure Nachricht über unsere Website.

www.regenwaldreisen.ch

Natur entdecken. Kulturen begegnen. Respektvoll reisen.



Carole

René

Buch-Neuerscheinung

MAROKKO – ERFAHREN

Ein abenteuerlicher Reisebericht von Renë Wyss

- 200 Seiten
- 37 farbige Abbildungen
- 44 s/w Abbildungen
- Masse: 147 mm x 207 mm

ISBN/EAN: 978-3-7375-7275-0



Regenwaldreisen
Reiseplaner und Reiseberichte
www.regenwaldreisen.ch

MAROKKO

Regenwaldreisen
Reiseplaner und Reiseberichte

SCHAU MAL REIN ... !

WWW.REGENWALDREISEN.CH

DIE SEITE MIT DEM GROSSEN REISEPLANER

Notizen

Namibia





Etosha

Sossusvlei

Fish River Canyon

Skeleton Coast

Namib



