01
2027



Marokko



Regenwaldreisen
www.regenwaldreisen.ch
info@regenwaldreisen.ch

Reisen. Erleben. Entdecken.



..bietet eine faszinierende Mischung aus orientalischer Kultur, beeindruckender Natur und historischer Tiefe – und das nur wenige Flugstunden von Europa entfernt. Die Königsstädte Marrakesch, Fès, Meknès und Rabat faszinieren mit ihren farbenfrohen Souks, Palästen, Moscheen und mittelalterlichen Altstädten (Medinas), die UNESCO-Weltkulturerbe sind. Marrakesch ist besonders beliebt – mit seinem lebendigen Djemaa el Fna, traditionellen Riads und den duftenden Gärten wie dem Jardin Majorelle. Fès hingegen gilt als kulturelles und religiöses Zentrum des Landes, mit einer der ältesten Universitäten der Welt und einer nahezu vollständig erhaltenen Altstadt.
Die Nähe zu Europa macht Marokko zu einem idealen Ziel für Kurztrips oder auch längere Reisen. Die Flugzeiten betragen meist nur 2–4 Stunden, und es gibt zahlreiche Direktverbindungen.
Die Vielfalt der Landschaft ist beeindruckend: von den Sanddünen der Sahara über das Atlasgebirge bis hin zur Atlantik- und Mittelmeerküste. Abenteuerlustige können in der Wüste Kamelreiten, in traditionellen Wüstencamps übernachten und den Sternenhimmel fernab aller Lichter erleben. Das Atlasgebirge lädt zum Wandern, Bergsteigen und Entdecken traditioneller Berberdörfer ein – besonders beliebt ist der Jebel Toubkal, der höchste Berg Nordafrikas.
Auch die Küstenregionen bieten viel: Surfer zieht es nach Taghazout, Badeurlauber nach Essaouira oder Agadir, wo der Atlantik auf orientalisches Lebensgefühl trifft.
Marokko bietet eine einzigartige Küche: Tajine, Couscous, Minztee und süß-herzhafte Kombinationen erfreuen den Gaumen und spiegeln die kulturelle Vielfalt wider.
Viele europäische Reisende schätzen auch die traditionellen Unterkünfte wie Riads – liebevoll restaurierte Stadthäuser mit Innenhöfen und Mosaiken, oft mitten in den Altstädten.
Die Handwerkskunst ist lebendig: Teppiche, Keramik, Lederwaren und Metallarbeiten sind in den Souks nicht nur Souvenirs, sondern Ausdruck jahrhundertealter Traditionen.
Marokko bietet auch moderne Seiten: In Städten wie Casablanca oder Rabat mischt sich zeitgenössische Architektur mit kolonialem Erbe und moderner Urbanität.
Die Berberkultur ist tief verwurzelt und prägt vor allem das ländliche Leben im Atlas und im Süden – ihre Sprache, Kleidung und Bräuche bieten einen spannenden Kontrast zur arabisch geprägten Küstenregion.
Viele Reisende fühlen sich von der spirituellen Atmosphäre angezogen: historische Moscheen, Sufi-Musik und Rückzugsorte wie Wüstencamps oder stille Dörfer bieten Erholung und Inspiration.
Marokko ist vergleichsweise günstig zu bereisen. Essen, Unterkünfte und Transport sind erschwinglich, besonders im Vergleich zu europäischen Preisen.
Die Infrastruktur für Reisende ist gut entwickelt, insbesondere in touristischen Regionen. Gleichzeitig gibt es noch viele „unentdeckte“ Orte für Individualreisende.
Für europäische Reisende, die das Außergewöhnliche in erreichbarer Nähe suchen, ist Marokko eine ideale Wahl: kulturell reich, landschaftlich abwechslungsreich und voller Leben.

Marokko – Regionen und ihre Vielfalt

Agadir (S.4)
Goldene Sandstrände, mildes Klima und die lebendige Atlantikküste prägen Agadir. Moderne Strandpromenaden, traditionelle Souks und Ausflüge ins Atlasgebirge sorgen für abwechslungsreiche Ferientage.

Al Haouz (S.6)
Majestätische Gipfel des Hohen Atlas, grüne Täler und ursprüngliche Berberdörfer bestimmen die Landschaft. Traditionelle Lehmbauten und eindrucksvolle Bergwelten verleihen der Region ihren besonderen Charme.

Chegaga / M'Hamid (S.8)
Am Rande der Sahara erwarten Reisende gewaltige Sanddünen, einsame Oasen und faszinierende Wüstenlandschaften. Besonders eindrucksvoll sind die Sonnenuntergänge über dem Erg Chegaga.

Errachidia / Merzouga (S.9)
Die goldenen Dünen des Erg Chebbi, grüne Palmenoasen und historische Kasbahs machen diese Region zu einem faszinierenden Reiseziel zwischen Wüste und Gebirge.

Essaouira (S.14))
Frische Meeresluft, weiss-blaue Gassen und ein lebendiger Fischerhafen prägen die charmante Atlantikstadt. Historische Stadtmauern, Kunsthandwerk und lange Sandstrände laden zum Entdecken ein.

Fès (S.18)
Verwinkelte Gassen, farbenfrohe Souks und traditionelle Gerbereien erzählen von einer jahrhundertealten Geschichte. Die historische Königsstadt begeistert mit kunstvollen Bauwerken und lebendiger Kultur.

Marrakesch (S.21)
Orientalische Paläste, duftende Gewürzmärkte und lebhafte Souks verleihen Marrakesch ihre besondere Atmosphäre. Der berühmte Djemaa el Fna und die Kulisse des Hohen Atlas faszinieren gleichermassen.

Ouarzazate (S.73)
Beeindruckende Kasbahs, karge Wüstenlandschaften und berühmte Filmstudios charakterisieren die Region. Die historische Lehmsiedlung Aït-Ben-Haddou zählt zu den kulturellen Höhepunkten.

Tanger (S.74)
Zwischen Mittelmeer und Atlantik verbindet Tanger marokkanische Traditionen mit europäischen Einflüssen. Die historische Medina, lebendige Hafenviertel und reizvolle Küstenlandschaften laden zum Erkunden ein.

Taroudant (S.75)
Mächtige ockerrote Stadtmauern umgeben die traditionsreiche Handelsstadt. Lebhafte Souks, duftende Orangenhaine und die eindrucksvolle Bergkulisse des Atlasgebirges schaffen eine authentische Atmosphäre.

Zagora (S.76)
Palmenreiche Oasen, historische Kasbahs und traditionelle Lehmdörfer säumen das fruchtbare Draa-Tal. Die Wüstenstadt gilt als Ausgangspunkt für eindrucksvolle Erlebnisse am Rande der Sahara.



Original Surf Morocco
Ein entspanntes Surfhaus im Küstenort Aourir, ideal für Surfer aller Erfahrungsstufen. Perfekt für Gäste, die Meer, Yoga und marokkanische Lebensfreude verbinden möchten.



Zen Surf Morocco

Ein ruhiges Surf- und Yoga-Retreat in Tamraght, perfekt für aktive Erholung am Atlantik. Ideal
für Gäste, die Surfen, Balance und marokkanische Gastfreundschaft suchen.



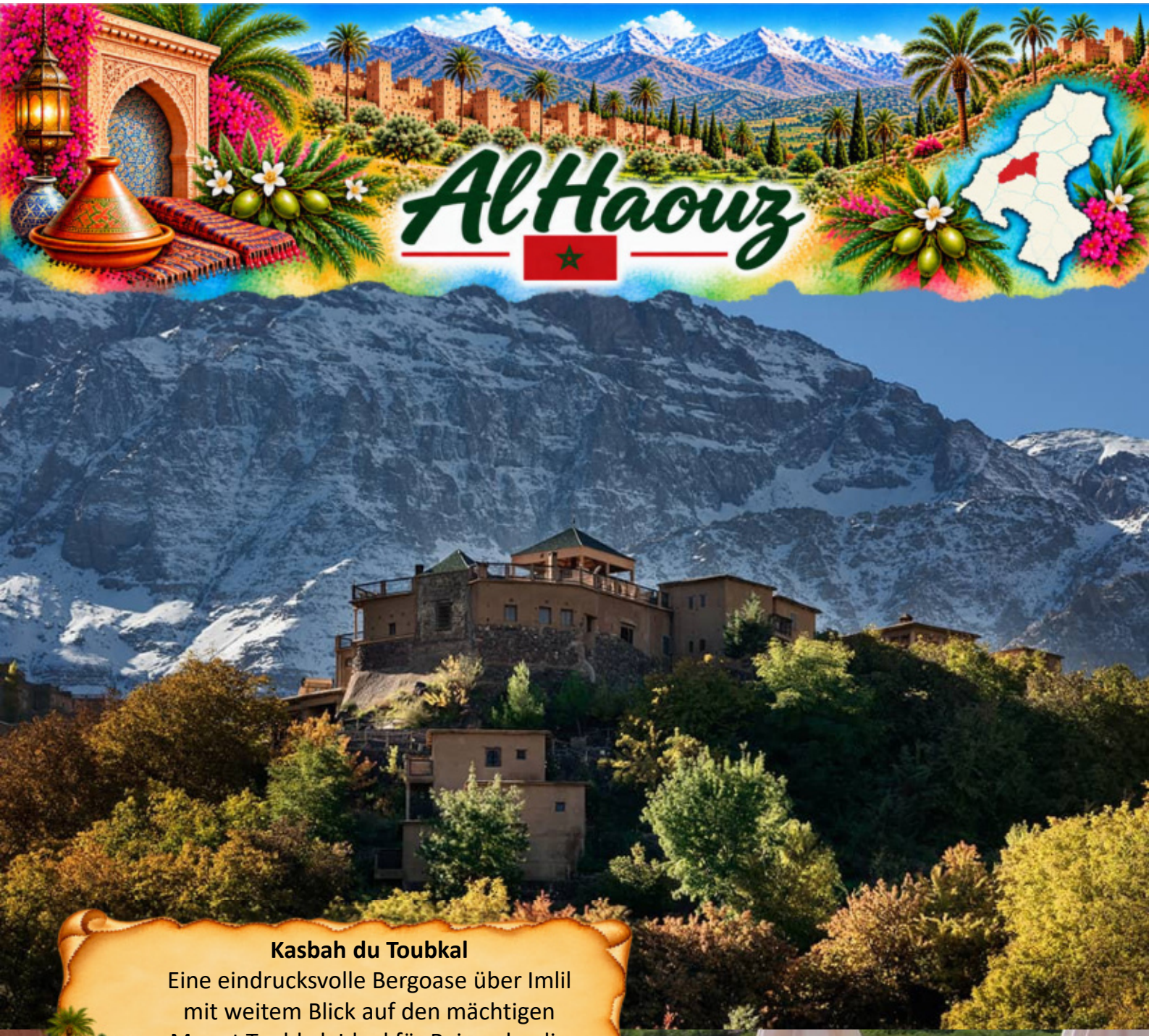

Kasbah du Toubkal

Eine eindrucksvolle Bergoase über Imlil mit weitem Blick auf den mächtigen Mount Toubkal. Ideal für Reisende, die Natur, Kultur und echte Stille im Atlasgebirge suchen.



Riad Jnane Imlil

Ein liebevoll geführtes Riad am Rand von Imlil, umgeben von beeindruckenden Bergen. Perfekt für Gäste, die Entspannung, Natur und authentische Berbergastfreundschaft suchen.



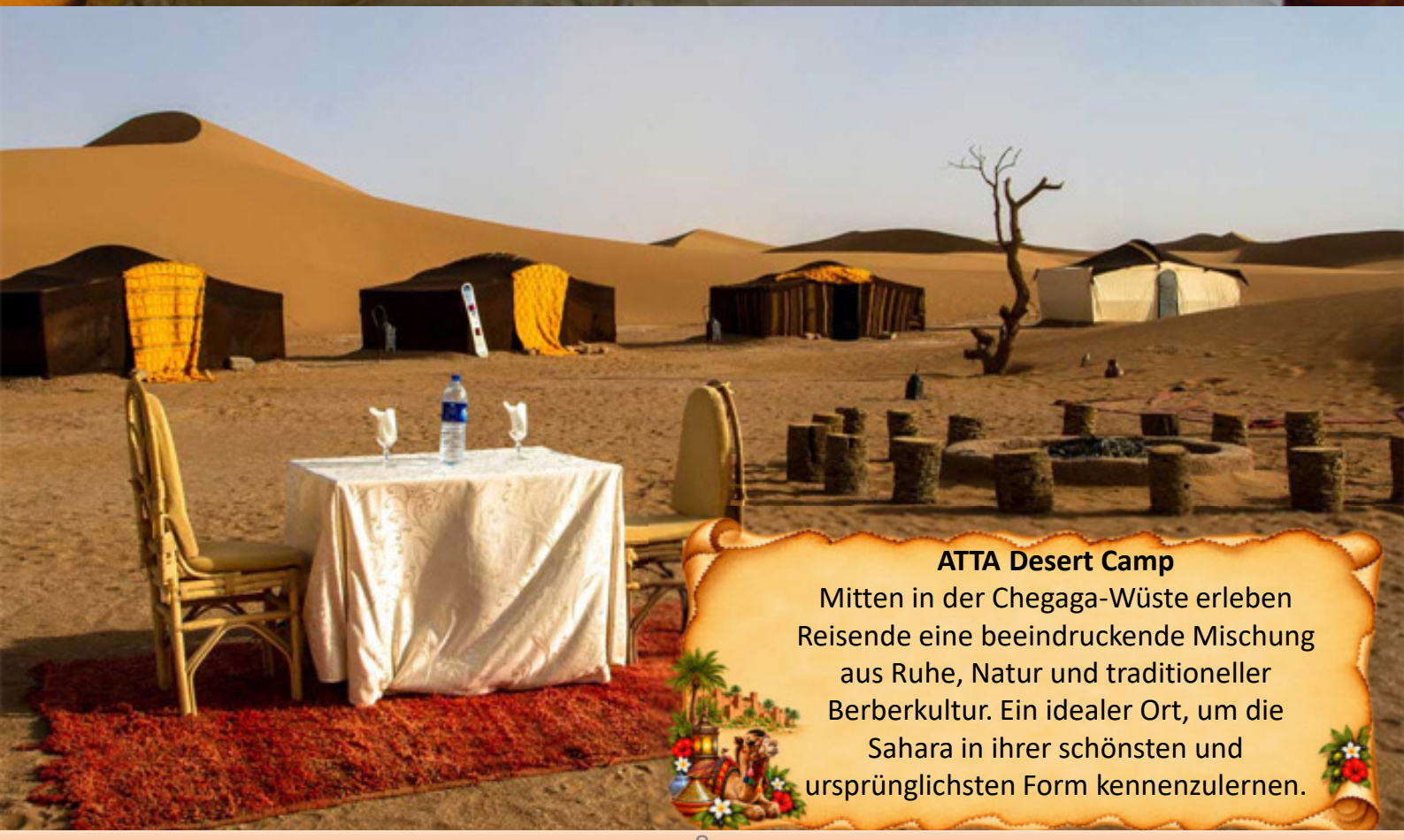

ATTA Desert Camp

Mitten in der Chegaga-Wüste erleben Reisende eine beeindruckende Mischung aus Ruhe, Natur und traditioneller Berberkultur. Ein idealer Ort, um die Sahara in ihrer schönsten und ursprünglichsten Form kennenzulernen.

Errachidia / Merzouga

Haven la Chance Desert Hotel
Direkt an den Erg-Chebbi-Dünen erleben Reisende hier authentische Sahara-Atmosphäre mit viel Komfort. Ein ruhiger Rückzugsort für Wüstenabenteuer und Entspannung zugleich.





Hotel Ksar Merzouga

Mit Blick auf die hohen Dünen bietet dieses Kasbah-Hotel Ruhe, Komfort und Tradition in perfekter Kombination. Ideal für Reisende, die die Wüste stilvoll entdecken möchten.



Hotel Riad Mamouche

Dieses stilvolle Riad vereint traditionelle Architektur mit moderner Behaglichkeit. Nur wenige Schritte von den Dünen entfernt erleben Gäste hier echte marokkanische Gastfreundschaft.







Kasbah Luna del Sur
Ein kleines, sehr persönliches Wüstenrefugium mit direktem Zugang zu den hohen Dünen von Erg Chebbi. Perfekt für Ruhesuchende und Alle, die echte Gastfreundschaft schätzen.



Merzouga Camp

Dieses Camp ermöglicht ein authentisches Wüstenerlebnis mitten in den Erg-Chebbi-Dünen. Ideal für Reisende, die die Sahara intensiv und zugleich komfortabel erleben möchten.







Riad Baladin

Im Herzen von Essaouira, wenige Schritte von Medina und Strand, erwartet dich ein stimmungsvoller Riad mit traditionellem Flair und persönlichem Service. Perfekt für Reisende, die Kultur, Meer und Komfort kombinieren möchten.





Riad de la Mer

Nur wenige Minuten vom Atlantik entfernt liegt eine ruhige Unterkunft mit traditionellem Charme und entspannter Atmosphäre. Perfekt für alle, die Strand, Stadt und Komfort verbinden möchten.



Riad La Rose des Vents

Mitten in Essaouiras Gassen liegt ein charmantes Riad mit Ruhe, Stil und hochwertiger Ausstattung. Perfekt für Gäste, die Altstadtflair, Strandnähe und Komfort suchen.



Villa Gonatouki

In einer ruhigen Gegend von Essaouira wartet eine komfortable Villa auf dich — mit Garten, flexibler Selbstversorgung und nur kurze Wege zu Strand und Altstadt. Perfekt für Gäste, die Unabhängigkeit und Balance suchen.







Riad El Ghalia

Mitten im historischen Zentrum von Fès liegt ein stilvoller Riad mit gemütlichen Zimmern und authentischem Ambiente. Perfekt für Kulturreisende, die Stadt, Geschichte und Komfort verbinden möchten.

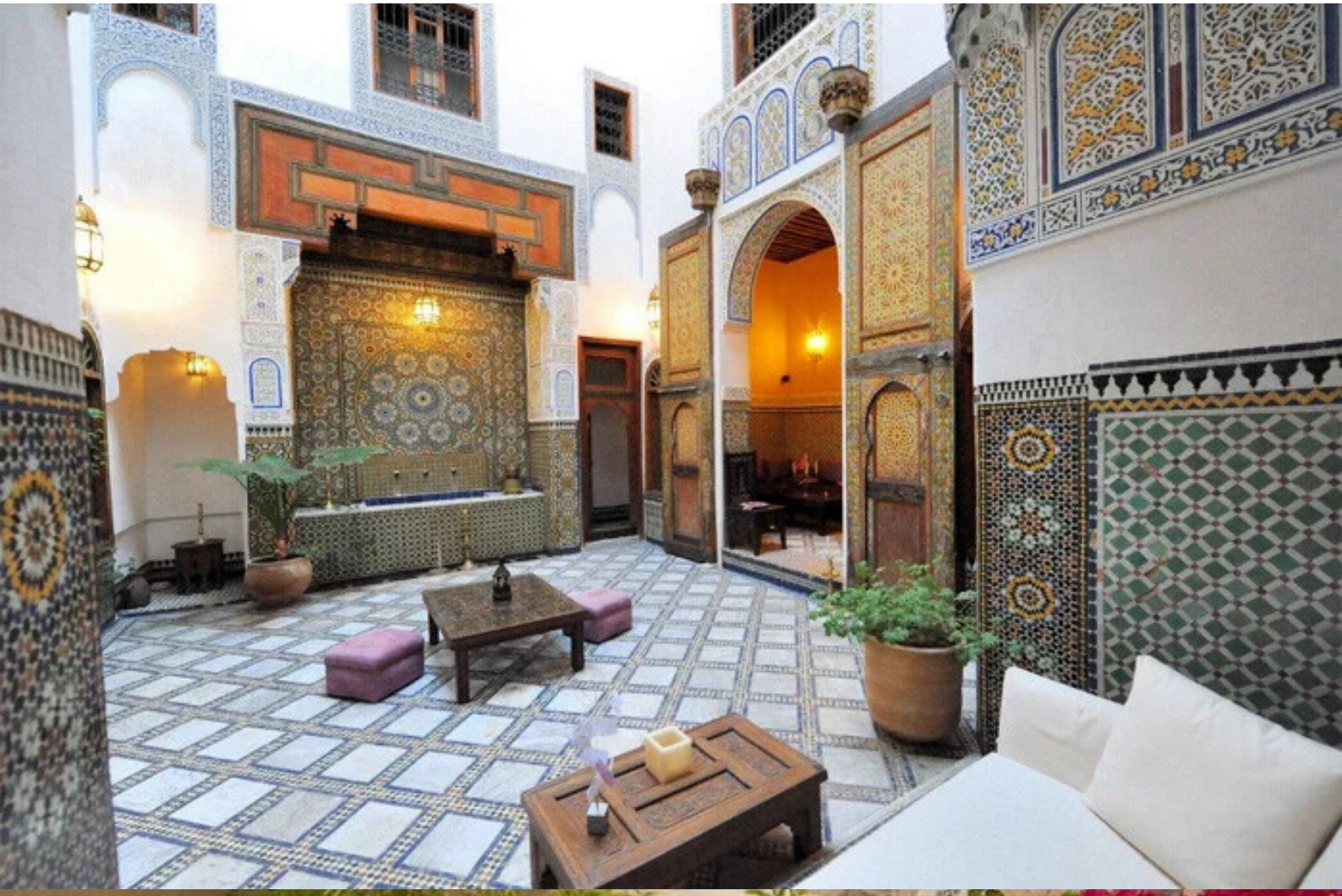



Riad Attajalli

Eine ruhige Unterkunft im Herzen von Fès mit komfortablen Zimmern und authentischem marokkanischen Flair. Perfekt für Gäste, die Kultur, Geschichte und entspanntes Ambiente suchen.



Ryad Salama

Mitten in Fès erwartet dich ein gemütlicher Riad mit Charakter, Komfort und typisch marokkanischem Stil. Perfekt für alle, die Ori ent, Medina-Erlebnisse und entspannte Nächte miteinander verbinden möchten.





Casa Taos

In der Nähe von Marrakesch erwartet dich ein charmantes Gästehaus inmitten eines ruhigen Gartens. Perfekt für Reisende, die Entspannung und Stadtnähe kombinieren möchten.

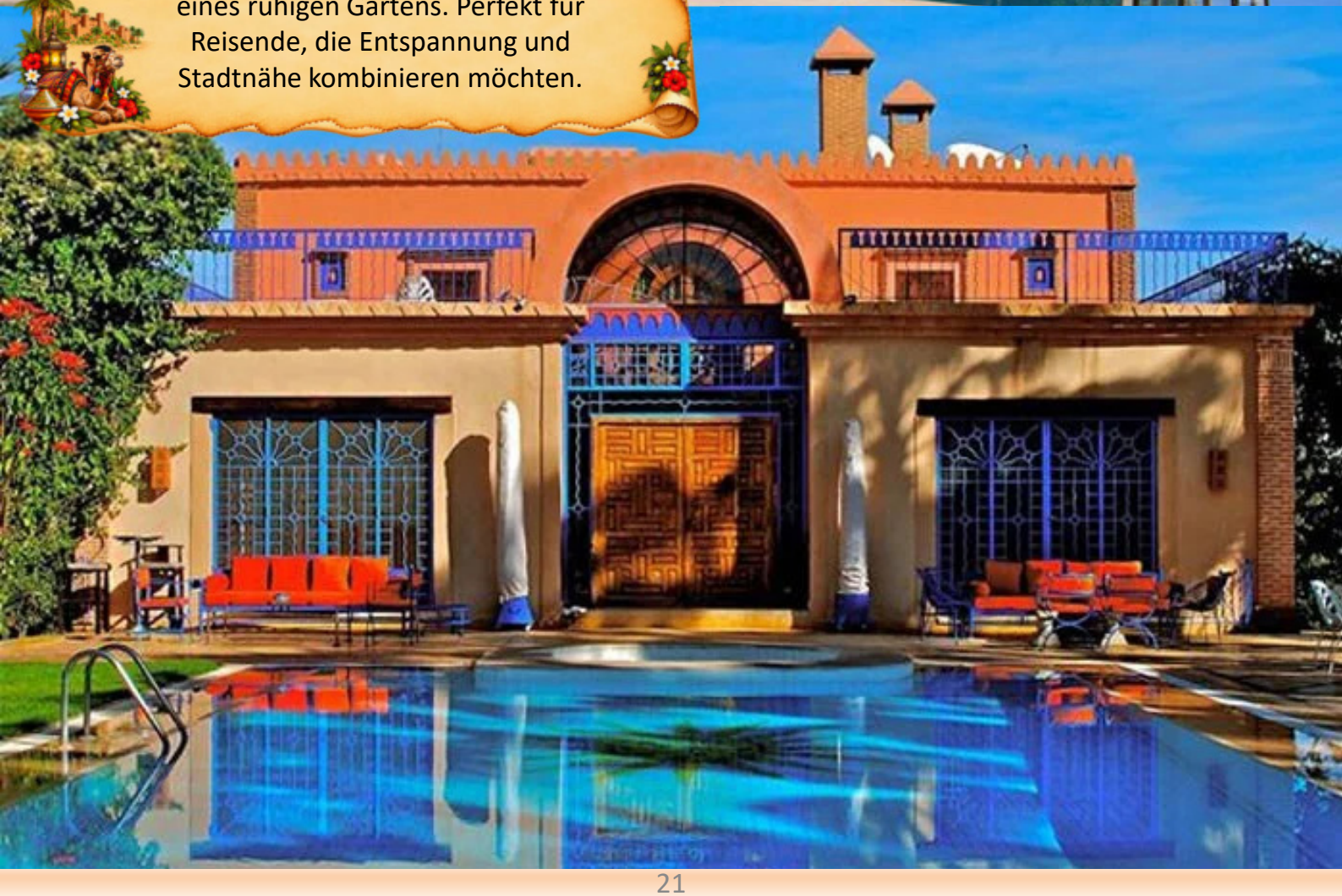



Chambres d`Amis

Mitten in der Medina liegt ein gemütliches Riad voller Pflanzen und authentischem Flair. Ideal für alle, die Nähe zum Stadtleben und entspannte Rückzugsorte suchen.



Darhani Luxury Riad

In der Medina von Marrakesch erwartet dich ein elegantes Riad mit luxuriösem Ambiente. Perfekt für Gäste, die Stil, Ruhe und authentische Architektur schätzen.



Dar Housnia

In einem stillen Winkel der Medina bietet dieses Boutique-Riad viel Privatsphäre und elegantes Design. Ideal für Gäste, die Ruhe und hochwertige Architektur genießen wollen.



Dar les Cigognes

Gegenüber dem Königspalast von Marrakesch erwartet dich ein elegantes Riad mit Spa und Dachterrasse. Ideal für Reisende, die historische Lage und gehobenen Komfort schätzen.







Dar Taliwint

In einem ruhigen Viertel von Marrakesch findest du ein charmantes Gästehaus mit warmem Ambiente und praktischer Lage. Perfekt für alle, die Kultur, Stadt und Erholung verbinden.

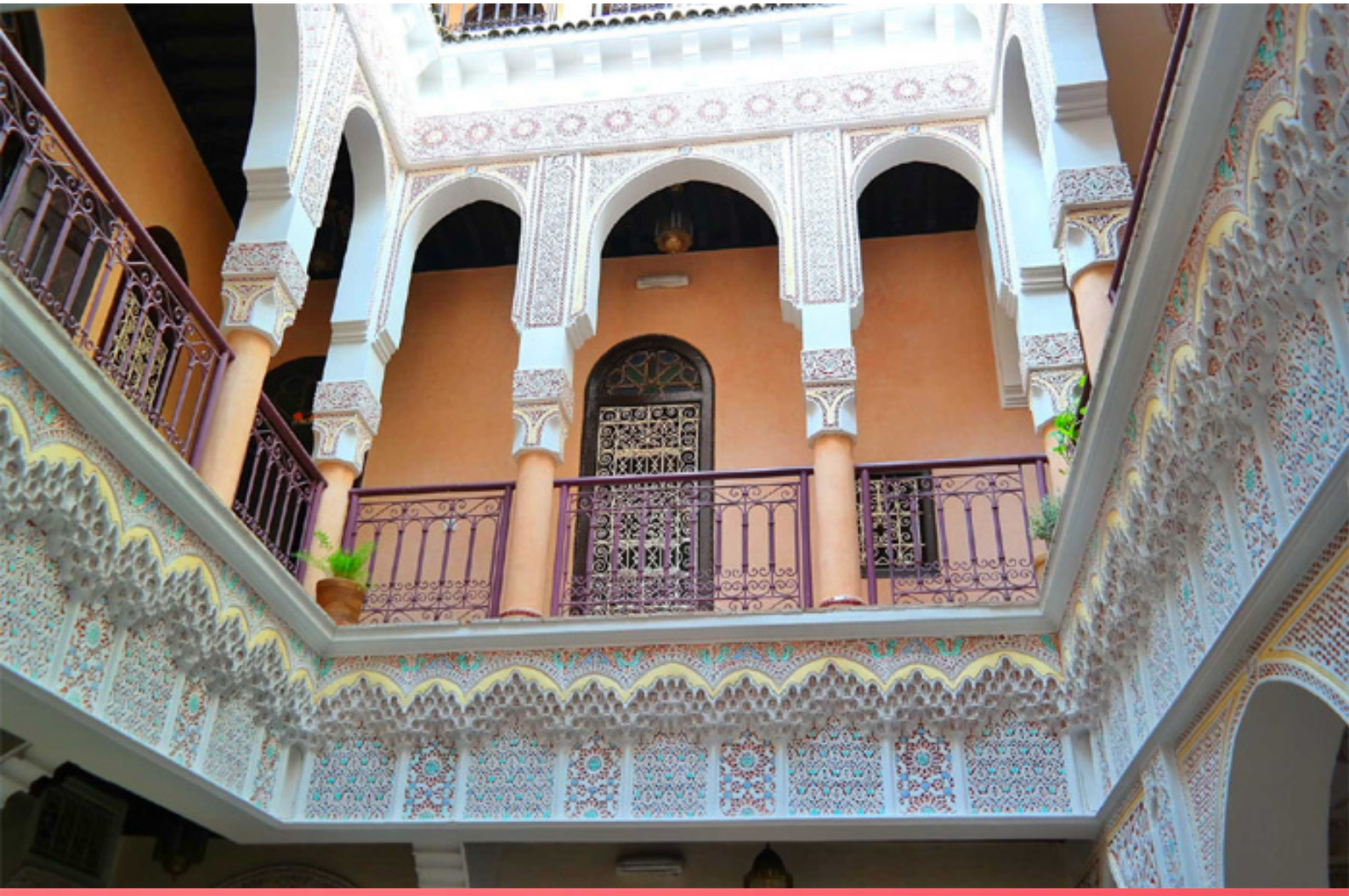

Hôtel Riad Marraplace

Mitten in Marrakesch, nahe der Medina, liegt ein stilvolles Riad mit ruhigem Innenhof und Dachterrasse. Optimal für Gäste, die Tradition, Komfort und Stadtnähe suchen.



Kasbah Bab Ourika

Im grünen Ourika-Tal erwartet dich eine traditionelle Kasbah mit ruhiger Lage, Natur und herzlicher Gastfreundschaft. Ideal für Gäste, die Berge, Erholung und Ursprünglichkeit lieben.



La Jardin d`Abdou

In einem grünen Gartenviertel von Marrakesch wartet eine ruhige Unterkunft mit viel Natur und Komfort. Perfekt für Gäste, die Stadt und Erholung geschickt verbinden möchten.



Les Jardins De La Medina

Mitten in Marrakesch, nahe der Altstadt, liegt ein stilvolles Riad mit ruhigem Innenhof und gemütlicher Atmosphäre. Perfekt für Kulturreisende, die Stadt, Komfort und Entspannung suchen.





Lodge K

In einem ruhigen Viertel von Marrakesch findest du eine komfortable Lodge mit stilvollem Ambiente und guter Anbindung. Perfekt für Gäste, die Ruhe und Stadtnähe verbinden wollen.



Riad Aicha

Mitten in Marrakesch liegt ein gemütlicher Riad mit typischem marokkanischem Flair und Dachterrasse. Perfekt für Gäste, die Stadt, Kultur und Komfort verbinden möchten.





Riad Al Karama

Im Zentrum von Marrakesch findest du ein elegantes Riad mit orientalischem Flair und komfortabler Ausstattung. Ideal für Gäste, die Kultur, Komfort und gute Lage schätzen.



Riad Andalla

Mitten in der Medina liegt ein ruhiges Riad mit traditionellem Stil und herzlicher Atmosphäre. Perfekt für Gäste, die Stadt, Kultur und Ruhe suchen.







Riad Andalla Spa

Ein charmantes Riad mit Spa mitten in der Medina von Marrakesch — ideal für alle, die Kultur mit Entspannung verbinden möchten. Perfekt für Gäste, die Komfort, Wellness und Stadt erleben wollen.



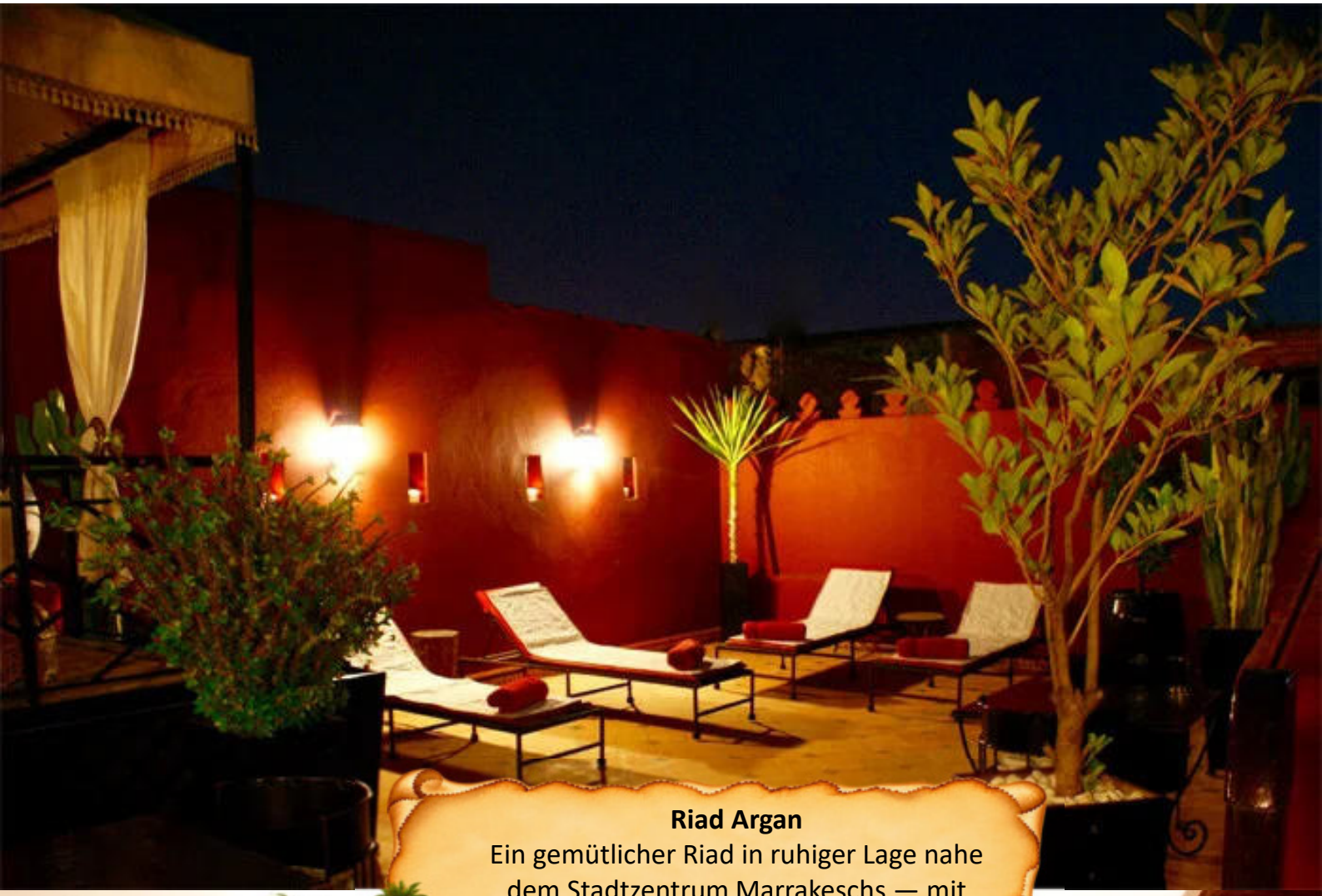

Riad Argan

Ein gemütlicher Riad in ruhiger Lage nahe dem Stadtzentrum Marrakeschs — mit Komfort, Stil und guter Erreichbarkeit. Perfekt für Gäste, die Stadt und Erholung kombinieren wollen.



Riad Azoulay

Mitten in Marrakesch, nahe der Altstadt, findest du ein stilvolles Riad mit ruhigem Innenhof und herzlicher Atmosphäre. Ideal für alle, die Kultur, Stadt und Entspannung verbinden möchten.



Riad Bab Tilila

Ein ruhiges, authentisches Riad etwas außerhalb des Zentrums, mit Komfort und entspannter Atmosphäre. Perfekt für Gäste, die Ruhe und Stadtnähe verbinden möchten.



Riad Basim

In einer ruhigen Ecke von Marrakesch erwartet dich ein gemütlicher Riad mit gepflegten Zimmern und herzlicher Atmosphäre. Perfekt für Reisende, die Komfort und Ruhe nahe der Stadt kombinieren möchten.





Riad Dar Amanza

In einer ruhigen Ecke Marrakeschs liegt ein gemütliches Riad mit stilvollem Ambiente und gastfreundlicher Atmosphäre. Optimal für Gäste, die Ruhe und Stadtleben geschickt verbinden möchten.

Riad Daria

In einem ruhigen Viertel von Marrakesch bietet dieses stilvolle Riad Komfort, Atmosphäre und Nähe zu Altstadt & Souks. Ideal für Gäste, die Kultur und Erholung kombinieren möchten.

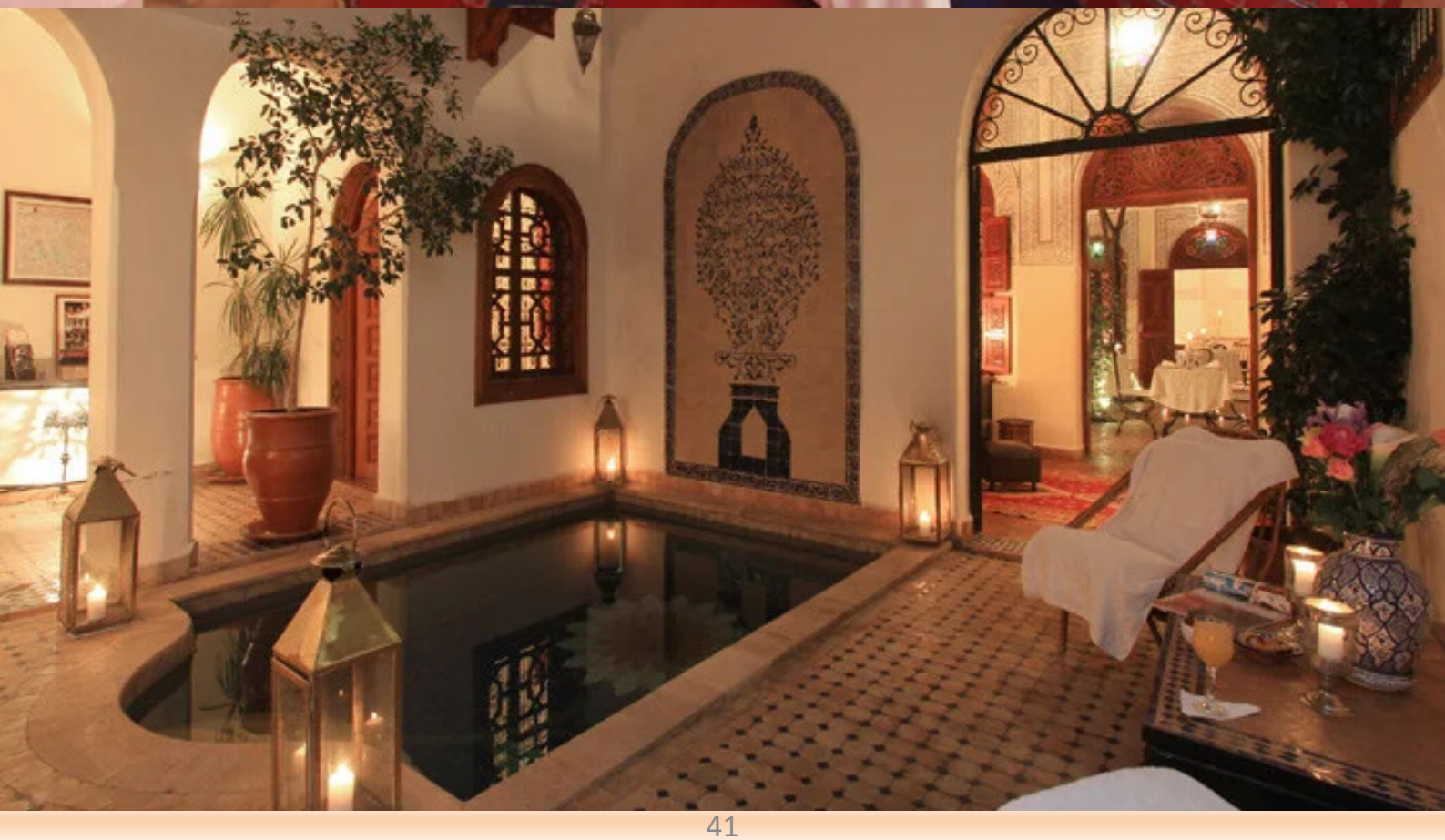



Riad Dar One

Mitten in Marrakesch wartet ein modernes Riad mit elegantem Wohnstil, ruhigem Innenhof und guter Lage. Perfekt für Gäste, die Stadt, Komfort und Stil verbinden möchten.

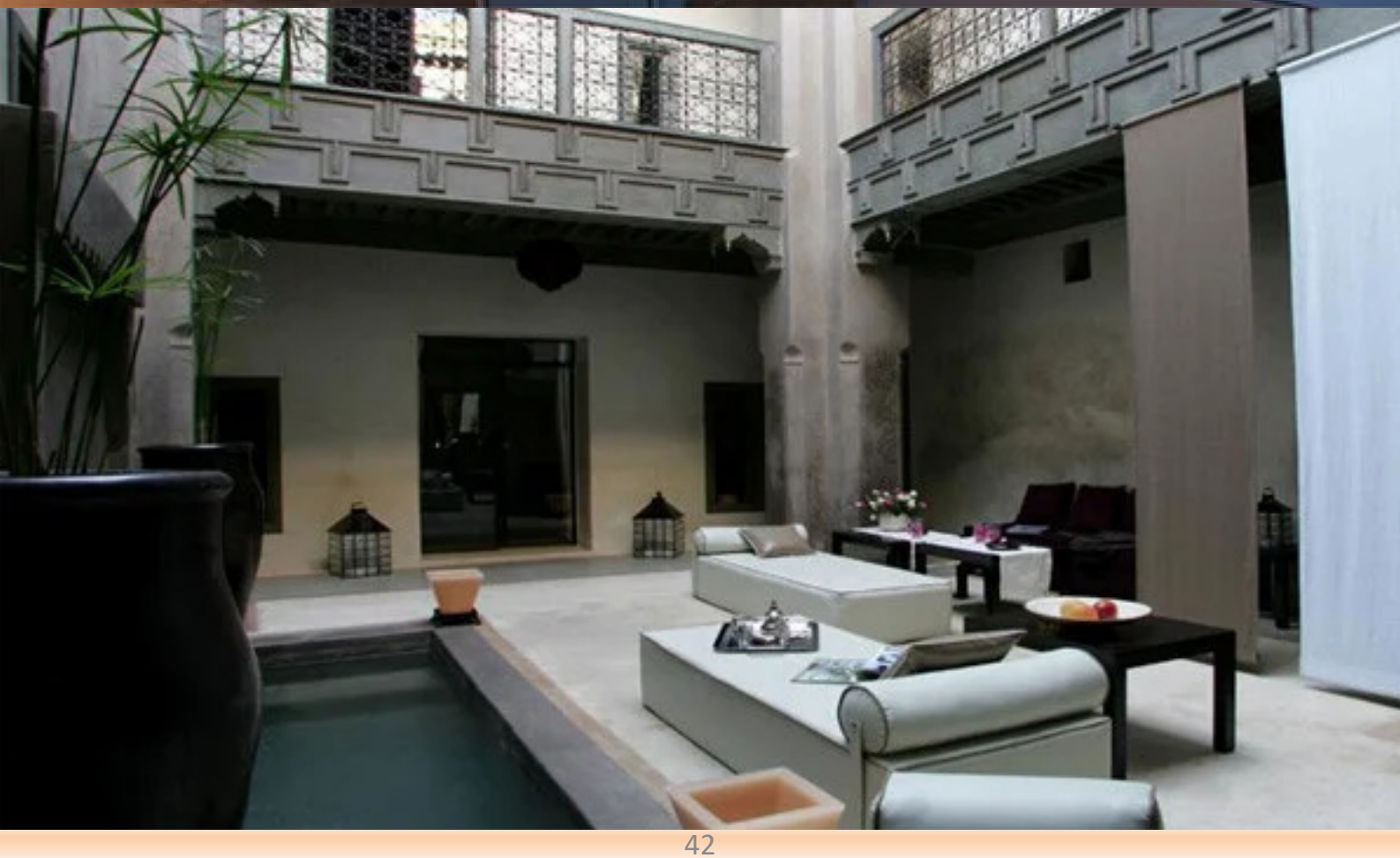

Riad Dar Sbihi

In der Medina von Marrakesch findest du ein gemütliches Riad mit traditionellem Flair und ruhigem Ambiente. Perfekt für Gäste, die Authentizität und Stadtnähe suchen.







Riad de la Belle Epoque
Ein stilvolles Riad mit historischem Flair und ruhiger Atmosphäre mitten in Marrakesch. Ideal für Gäste, die Komfort, Stil und Kultur verbinden möchten.





Riad de la Semaine

Mitten in Marrakesch wartet ein stilvolles Riad mit ruhigem Innenhof und großzügigen Zimmern auf dich. Perfekt für alle, die Stadtleben, Kultur und entspannende Nächte verbinden möchten.





Riad Dombaraka

In der Medina von Marrakesch erwartet dich ein gemütliches Riad mit ruhiger Atmosphäre und traditionellem Flair. Ideal für Reisende, die Authentizität und Stadtnähe schätzen.



Riad el Filali

In einer ruhigen Gasse der Medina von Marrakesch liegt ein traditionelles Riad mit familiärem Flair. Perfekt für Gäste, die die Stadt authentisch erleben möchten.



Riad Eloise Marrakech

Mitten in Marrakesch bietet dieses elegante Riad stilvolle Zimmer und eine ruhige Atmosphäre. Ideal für Gäste, die Komfort und Zentrumsnähe verbinden möchten.







Riad Fatouma

In der Medina von Marrakesch erwartet dich ein ruhiges Riad mit traditioneller Atmosphäre. Eine gute Wahl für Reisende, die Einfachheit und Authentizität schätzen.

Riad Habib

Im Herzen von Marrakesch bietet dieses Riad eine ruhige Unterkunft nahe Souks und Sehenswürdigkeiten. Perfekt für Gäste, die zentral und authentisch wohnen möchten.



Riad Ifoulki

In der Medina von Marrakesch gelegen, bietet dieses Riad eine ruhige Atmosphäre nahe der wichtigsten Sehenswürdigkeiten. Ideal für Gäste, die zentral und authentisch wohnen möchten.





Riad Jona

Mitten in Marrakesch erwartet dich ein elegantes Riad mit ruhigem Innenhof und schöner Dachterrasse. Ideal für Gäste mit Anspruch an Komfort und Design.





Riad Jonan

In der Medina von Marrakesch bietet dieses Riad eine ruhige, persönliche Atmosphäre. Perfekt für Gäste, die die Stadt entspannt entdecken möchten.





Riad Karmela

Zentral in Marrakesch gelegen, überzeugt dieses Riad mit elegantem Design und ruhiger Atmosphäre. Perfekt für Gäste, die Komfort und marokkanischen Stil schätzen.





Riad Le Clos des Arts

Mitten in der Medina von Marrakesch bietet dieses Riad ein elegantes Ambiente und viel Ruhe. Ideal für Gäste, die Stil, Kunst und Komfort verbinden möchten.





Riad les Ammonites

In der Medina von Marrakesch gelegen, überzeugt dieses Riad mit traditionellem Flair und entspannter Atmosphäre. Eine gute Wahl für Reisende, die Nähe zur Altstadt schätzen.





Riad Les Rèves d'Amélie
Versteckt in der Medina von Marrakesch liegt dieses romantische Riad mit ruhigem Ambiente. Perfekt für entspannte Tage zu zweit in der Altstadt.



Riad Les Trois Palmiers El Bacha
Nahe Dar el Bacha in Marrakesch bietet dieses Riad modernes Design und eine ruhige Atmosphäre. Ideal für Gäste, die Stil und Zentrumsnähe suchen.



Riad Losra

In der Medina von Marrakesch bietet dieses Riad eine ruhige, bodenständige Unterkunft. Perfekt für Reisende, die die Stadt unkompliziert erleben möchten.





Riad L'Orangeraie

Zentral in Marrakesch gelegen, überzeugt dieses Riad mit luxuriösem Ambiente und viel Ruhe. Ideal für Gäste, die Komfort, Stil und Service schätzen.





Riad Majala

In der Medina von Marrakesch bietet dieses Riad eine ruhige und gemütliche Unterkunft. Perfekt für Reisende, die Authentizität und Zentrumsnähe suchen.



Riad Mazal

Mitten in Marrakesch erwartet dich ein ruhiges Riad mit klarer, entspannter Atmosphäre. Ideal für Gäste, die die Stadt stressfrei entdecken möchten.



Riad Pachavana

Zentral in Marrakesch gelegen, verbindet dieses Riad modernes Design mit traditionellem Flair. Perfekt für Gäste, die Stil und Atmosphäre schätzen.



Riad Porte Royale

Nahe der Medina von Marrakesch bietet dieses Riad Komfort, Ruhe und elegantes Ambiente. Eine gute Wahl für Gäste mit Sinn für Stil.







Riad Qodwa

Etwas außerhalb von Marrakesch gelegen, bietet dieser Riad viel Ruhe und Platz. Perfekt für Gäste, die Entspannung nahe der Stadt suchen.





Riad Sapphire & Spa

Im Herzen von Marrakesch erwartet dich ein elegantes Riad mit Spa-Bereich und ruhiger Atmosphäre. Ideal für Gäste, die Entspannung und Stadterlebnis kombinieren möchten.

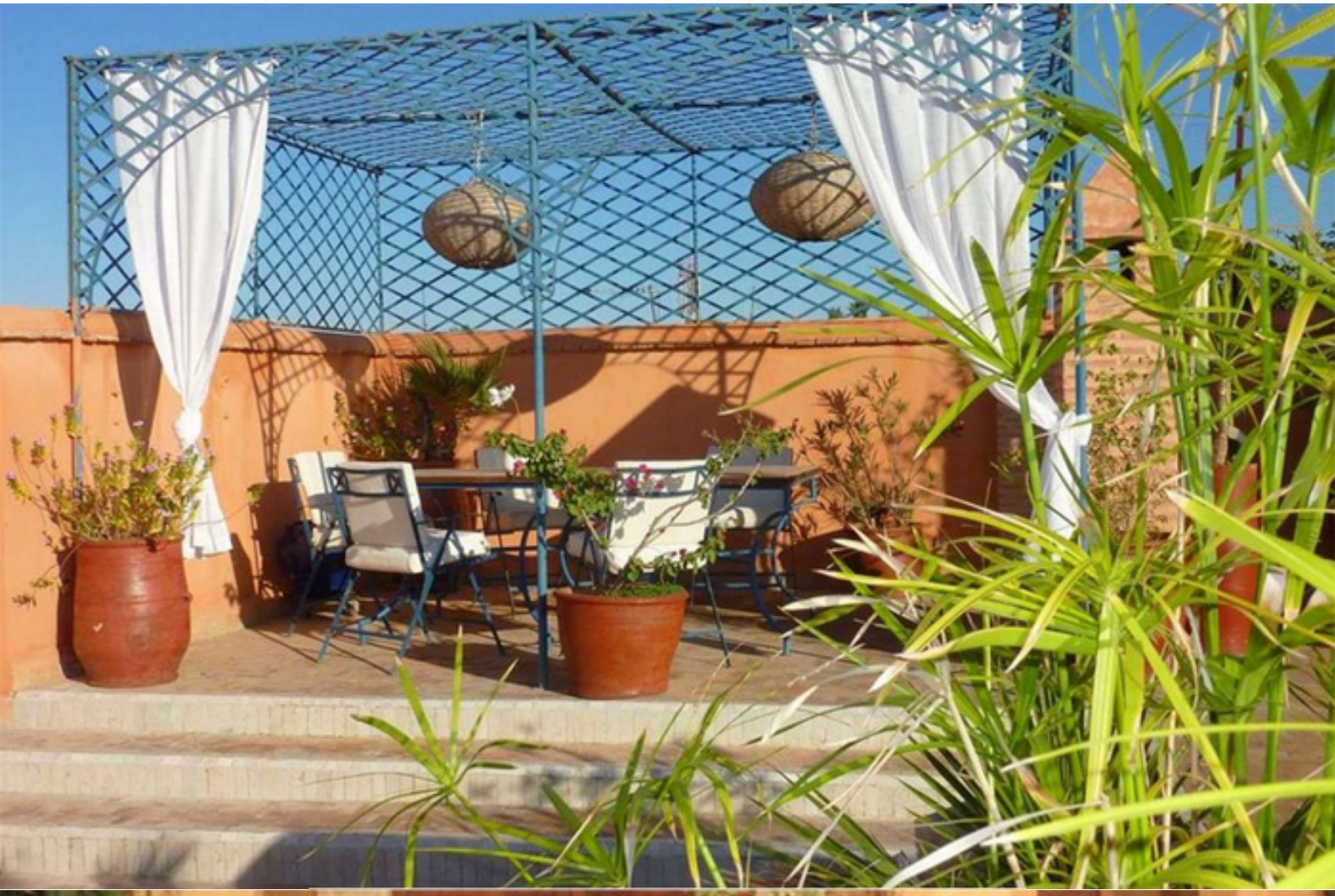

Riad Soundouss

In der Medina von Marrakesch gelegen, bietet dieses Riad eine ruhige und bodenständige Unterkunft. Perfekt für Gäste, die die Stadt authentisch erleben möchten.



Riad Timila

In der Medina von Marrakesch erwartet dich ein ruhiges Riad mit klassischem Stil. Eine gute Wahl für entspannte Stadttage.



Riad TM Nights

Mitten in Marrakesch gelegen, bietet dieses Riad modernen Komfort in traditioneller Umgebung. Ideal für Städtereisende mit Anspruch.





Riad Vanilla`sma

In der Medina von Marrakesch erwartet dich ein charmantes Riad mit persönlicher Atmosphäre. Perfekt für Gäste, die Ruhe und Stadtnähe verbinden möchten.



Villa al Assala

In ruhiger Lage nahe Marrakesch erwartet dich eine großzügige Villa mit Garten und Pool. Perfekt für Erholung abseits des Stadttrubels.





Villa Fawakay

Nahe Marrakesch gelegen, bietet diese elegante Villa viel Privatsphäre und entspannte Atmosphäre. Ideal für ruhige Tage mit Komfort und Stil.







La Palmeraie Ecolodge
Villa Fawakay bei Marrakesch: exklusive Villa mit Pool, Garten und stilvollem Ambiente — ideal für private und ruhige Aufenthalte.

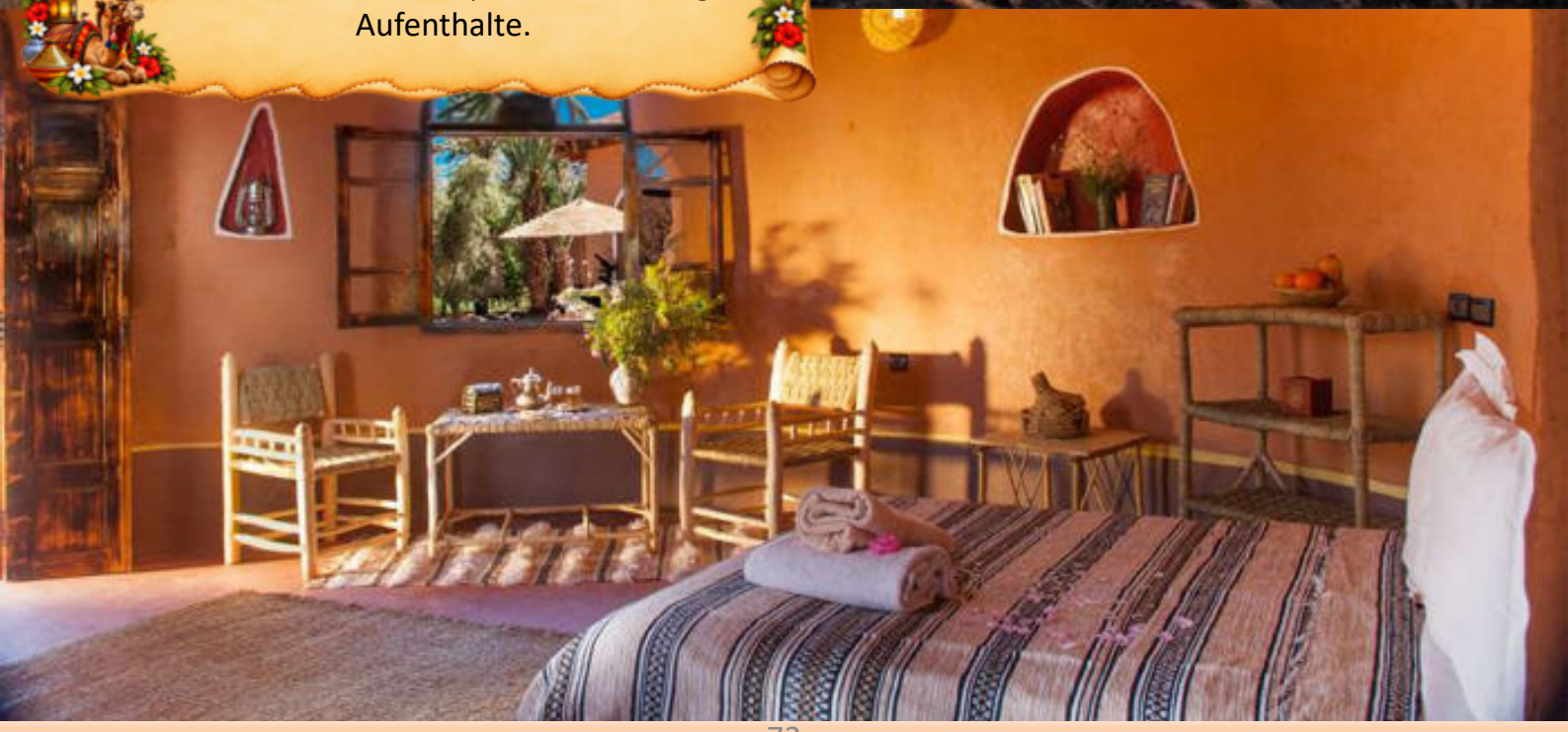





Hotel La Maison Blanche Tanger
In Tanger gelegen, bietet dieses Hotel stilvollen Komfort in ruhiger Umgebung. Ideal für entspannte Stadtaufenthalte.

Taroudannt

Hotel Dar Zitoune
In grüner Umgebung nahe Taroudant erwartet dich ein elegantes Hotel mit Garten und Pool. Perfekt für entspannte Tage abseits des Trubels.



Kasbah Hotel SaharaSky
Am Rand der Sahara nahe Zagora gelegen, bietet diese Kasbah authentisches Wüstenflair. Ideal für Abenteuer und Naturerlebnisse.





Bivouac La Dune Blanche
In den Dünen nahe Zagora erlebst du hier die Sahara hautnah. Ideal für Reisende, die Abenteuer und Ursprünglichkeit suchen.

Regenwaldreisen

Die Welt entdecken. Persönlich begleitet.

Seit 2007 steht Regenwaldreisen für Natur, Kultur und respektvolles Reisen. Wir verbinden ausgewählte Unterkünfte mit Inspiration und persönlicher Beratung für eure nächste Reise.



Ausgewählte Unterkünfte

Entdeckt Hotels, Lodges und Gästehäuser mit Charakter. Unsere Präsentationen mit Bildern, Beschreibungen und weiterführenden Links helfen euch, die passende Unterkunft zu finden.



Persönliche Reiseberatung

Ihr habt Fragen zu eurem Reiseziel oder zur Wahl der Unterkunft? Wir unterstützen euch persönlich per E-Mail und helfen euch, eure Reisewünsche zu konkretisieren.



Buchen mit Beratung

Nutzt die Buchungsmöglichkeiten auf unserer Website oder kontaktiert uns für eine Buchung mit persönlicher Beratung. So findet ihr den passenden Weg zu eurer Wunschunterkunft.



Natur und Kultur erleben

Entdeckt Nationalparks, abwechslungsreiche Regionen und besonderr Orte. Unsere Reiseinformationen geben euch Anregungen für Naturerlebnisse und Begegnungen unterwegs.



Orientierung und Inspiration

Interaktive Karten, Länderübersichten und unsere Reisekataloge unterstützen euch beim Entdecken und Planen. So behaltet ihr Unterkünfte und interessante Reiseziele im Blick.

Eure Reise beginnt mit einer Idee.

Wir freuen uns auf eure Nachricht über unsere Website.

www.regenwaldreisen.ch

Natur entdecken. Kulturen begegnen. Respektvoll reisen.


Carole
René
Buch-Neuerscheinung
MAROKKO – ERFAHREN
Ein abenteuerlicher Reisebericht von Renë Wyss
200 Seiten
37 farbige Abbildungen
44 s/w Abbildungen
Masse: 147 mm x 207 mm
ISBN/EAN: 978-3-7375-7275-0
Marokko
Erfahren
Eine abenteuerliche Reise
René Wyss
Regenwaldreisen
Reiseplaner und Reiseberichte
www.regenwaldreisen.ch
MAROKKO
Regenwaldreisen
Reiseplaner und Reiseberichte
SCHAU MAL REIN ... !
WWW.REGENWALDREISEN.CH
DIE SEITE MIT DEM GROSSEN REISEPLANER


Marrakesch
Ourazazate
Tanger
Taroudannt
Zagora